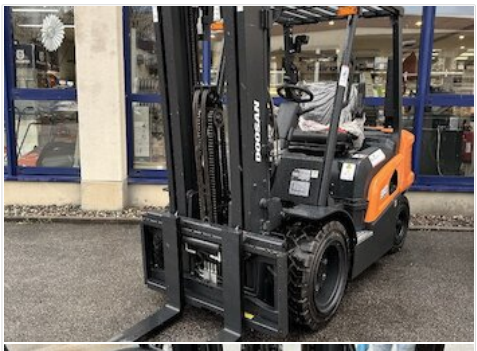

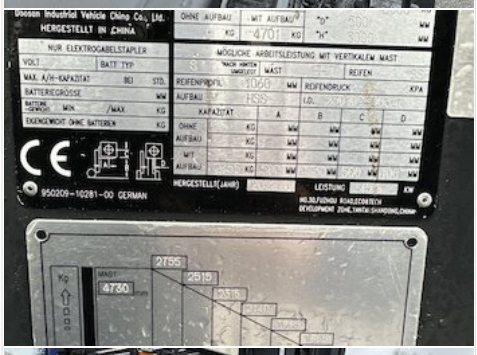

DOOSAN D30NXS

Preis: **29.500,00 €**

Preis-Hinweise:
Preis zzgl. MwSt. - Zwischenverkauf vorbehalten.

Eigenschaften

HERSTELLER	DOOSAN
TYP / MODELL	D30NXS
STANDORT	- Mörlenbach
BAUJAHR	2022
SERIENNUMMER	FDA54-3800-00204
PREIS	29.500,00 €

Produktbeschreibung

Dieselstapler
Triplex Mast 4.710 mm
3.000 kg Tragfähigkeit / 500
mm LSP Einfach SE-Bereifung |
Bereifung vorne 28x9-15 | Bereifung
hinten 6.50-10 Hydraulikventil - Hebel
| mit hydraulischem
Verriegelungssystem | 4-fach, 4 Hebel
CE Kennzeichnung Hubmastseitige
Ausstattung FFT Hubgerüst 4730 mm
Hubhöhe | 2180 mm Höhe Hubgerüst
eingefahren | 1455 mm Freihub
Neigezylinder 6° vorwärts, 8°
rückwärts Gabelträger 1114
inkl. 4. Ventil,
Arbeitsscheinwerfer
hinten,
Arbeitsscheinwerfer vorne,
Seitenschieber,

VERMIETUNG

MARCO BINDER

E-Mail:
m.binder@baugeraetecenter.de
Tel.: +49 6209 718-151
Fax: +49 6209 718-150

VERKAUF

ANDREAS HOOK

E-Mail:
a.hook@baugeraetecenter.de
Tel.: +49 6209 718-141
Fax: +49 6209 718-100

MARCO KUSAJ

E-Mail:
m.kusaj@baugeraetecenter.de
Tel.: +49 6209 718-144
Fax: +49 6209 718-100