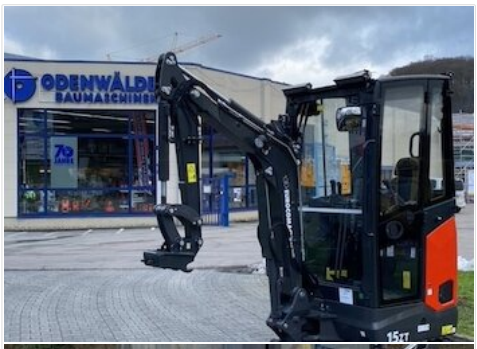

Eurocomach 15ZT

Preis: **22.800,00 €**

Preis-Hinweise:
Preis zzgl. MwSt. - Zwischenverkauf vorbehalten.

Eigenschaften

HERSTELLER	Eurocomach
TYP / MODELL	15ZT
STANDORT	- Mörlenbach
BAUJAHR	2023
SERIENNUMMER	LD00158
PREIS	22.800,00 €

Produktbeschreibung

Yanmar STAGE V - Tier 4 Final Diesel Motor 15,4 PS - 854cc wassergekühlt:
- Planierschild
- Ausfahrbares Fahrwerk 990 mm - 1.250 mm
- Gummiketten
- Klappbare abgetrennte Kabine ROPS / TOPS - FOPS (Niveau 1) mit Heizung, Lüftung und Radiovorbereitung
- Doppelfahrgeschwindigkeit
- Hydraulische Manipulatoren servogesteuert
- klassische Fusssteuerung mit folgender Belegung:
1. Knickarm (rechter Fuß)
2. Hydraulik AUX 1: einfacher und doppelter Effekt (linker Fuß)

Maschine und Zubehöre sind gemäß den aktuellen CE Normen
inkl. Schmetterlingshalterung, Halterung Schläuche auf Stiel für Zusatzhydraulik mit größeren Abstand als Standard (perfekt geeignet für die im deutschen Markt üblichen Schnellanschlüsse Größe 3)
inkl. 2 LED BALKEN Vorne + 2 LED BALKEN hinten auf Kabine

VERMIETUNG

MARCO BINDER

E-Mail:
m.binder@baugeraetecenter.de
Tel.: +49 6209 718-151
Fax: +49 6209 718-150

VERKAUF

ANDREAS HOOK

E-Mail:
a.hook@baugeraetecenter.de
Tel.: +49 6209 718-141
Fax: +49 6209 718-100

MARCO KUSAJ

E-Mail:
m.kusaj@baugeraetecenter.de
Tel.: +49 6209 718-144
Fax: +49 6209 718-100

inkl. Schnellwechsler CS10, mechanisch, SN: 00655259 und einem Tieflöffel