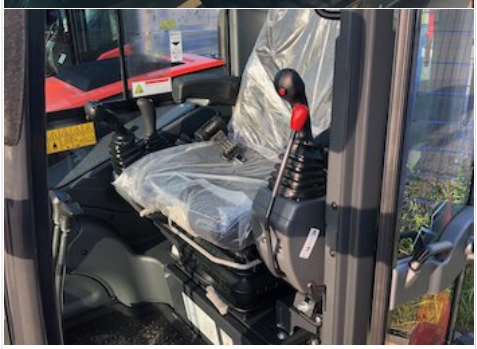

Eurocomach 100TR

Preis: **73.500,00 €**

Preis-Hinweise:
Preis zzgl. MwSt. - Zwischenverkauf vorbehalten.

Eigenschaften

HERSTELLER	Eurocomach
TYP / MODELL	100TR
STANDORT	- Schwebheim
BAUJAHR	2021
SERIENNUMMER	DL00395
BETRIEBSSTUNDEN	420 Std.
PREIS	73.500,00 €

Produktbeschreibung

YANMAR TIER IV FINAL TURBO Diesel Motor 73 PS – 53 kW -3319 cc
wassergekühlt mit integrierten Partikel Filter
Automatische Drehzahlreduzierung (Auto Idle)
Schwenkung
Planierschild
Gummikette
Doppelfahrgeschwindigkeit
Kabine Rops-Fops mit Heizung und Lüftung
Klimaanlage und Radio-Stereo-System
Zusatzgewicht innen 450 kg
vorgesteuerte Hydraulische Manipulatoren mit proportionalen Kippschaltern für:
1. Knickarm
2. Verstellausleger
3. Hydraulik 1: einfacher und doppelter Effekt mit Dränageleitung und hohen Fluss (Hammer, Greifer öffnen, Mulcher und Fräsköpfen):

Hammerhydraulik mit Feststellknopf auf Joystick (100 l/min bei konstanten 200 bar) geeignet für
4. Hydraulik 2: doppelter Effekt mit niedrigen Ölfluß für Dreh und Schwenkbewegungen (Greifer oder Benutzung von Schwenklöffel) mit Proportionalschalter auf rechten Joystick
5. Hydraulik 3: doppelter Effekt mit niedrigen Fluss wird wie in Zeichnung: Option 2. Steuerung linken Joystick
6. Knopf Invertierung auf rechten Seitenboard Hydraulik 2-Hydraulik 3 Bordcomputer mit Multifunktionsdisplay zur Diagnostik mit:
7. Einstellung der Litermengen und der Sensibilität Hydraulik 1, Hydraulik 2, Hydraulik 3, Knickarm und Verstellausleger
8. Einstellung Arbeitsmodus
9. Einstellung Zeitintervall Autoidle 1-5 Sekunden
10. Partikelfilter Management
Lasthalteventil auf ersten, zweiten und dritten Arm
Geo-Service Satellitenortungs- und Ferndiagnose mit einem Jahr Abo
Dieselpumpe
Maschine und Zubehöre sind gemäß den aktuellen CE Normen
inkl. 5 LED Arbeitsscheinwerfer 2 vorne auf Kabine und 2 hinten auf Kabine und 1 im Ausleger
inkl. 1x hydraulische Vorbereitung für Schnellwechsler doppelwirkend
inkl. Lasthaken auf Kolbenstange mit Lasthalteventil am 1. Arm, Verstellausleger und 2. Arm
inkl. Plexiglasschutz oben an Kabine
inkl. Heckkamera mit Farbbildschirm
inkl. 1x 800-kg Zusatzgewicht außen, an das Standard-Gewicht angeschraubt, Vorsprung 150 mm
inkl. hydr. Schnellwechsler QC08H, hydraulisch und einem Tieflöffel

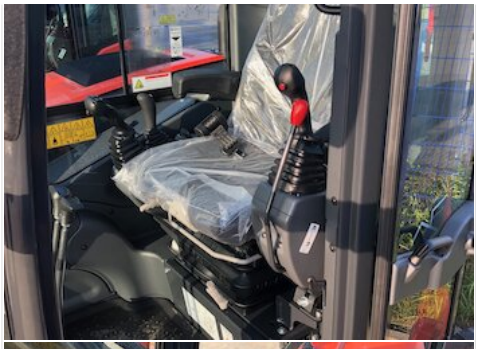

VERMIETUNG

MARCUS BRAUN

E-Mail:
m.braun@baugeraetecenter.de
Tel.: +49 9723 9140-17
Fax: +49 9723 7360

VERKAUF

ACHIM REICHERT

E-Mail:
a.reichert@baugeraetecenter.de
Tel.: +49 9723 9140-12
Fax: +49 9723 7360