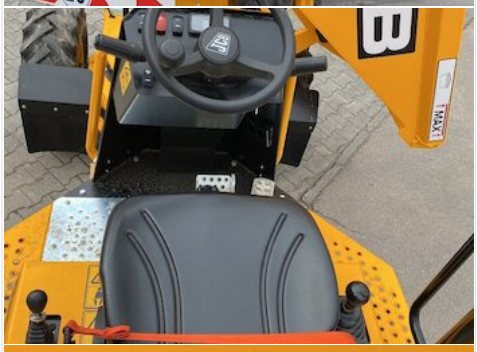

JCB 3STH-2

Preis: **27.900,00 €**

Preis-Hinweise:
Preis zzgl. MwSt. - Zwischenverkauf vorbehalten.

Eigenschaften

HERSTELLER	JCB
TYP / MODELL	3STH-2
STANDORT	- Mörlenbach
BAUJAHR	2023
SERIENNUMMER	JCB3TST5PP3271659
BETRIEBSSTUNDEN	100 Std.
PREIS	27.900,00 €

Produktbeschreibung

7B02 EU Stufe V, 18,9 kW Perkins Motor, 3.000 kg Nutzlast; Hydrostatischer Antrieb;
Rückfahralarm, Fahrersitz mit Sicherheitsgurt, Rundumkennleuchte, Schutzbügel an der Lenkradsäule, CE-Zertifikat
AA05 Schwenkkippmulde
BA11 Klappbarer ROPS Rahmen
CA05 Hydrostat Getriebe
DA05 295/80-15.3 Standard Traktionsreifen
EA06 Beleuchtungseinrichtung-Vorbereitung
FA04 Bedienungsanleitung deutsche Sprache
GA10 Außenspiegel
GA14 Deutsche Homologation
HA06 Rückfahralarm 'Rauschen'
JA02 LED Arbeitsscheinwerfer

VERMIETUNG

MARCO BINDER

E-Mail:
m.binder@baugeraetecenter.de
Tel.: +49 6209 718-151
Fax: +49 6209 718-150

VERKAUF

ANDREAS HOOK

E-Mail:
a.hook@baugeraetecenter.de
Tel.: +49 6209 718-141
Fax: +49 6209 718-100

MARCO KUSAJ

E-Mail:
m.kusaj@baugeraetecenter.de
Tel.: +49 6209 718-144
Fax: +49 6209 718-100